Редакторы

Раздел «Редакторы» содержит графический, видео–, аудио– редакторы и офисные приложения (Microsoft Word, Microsoft Excel, Microsoft Power Point) для создания электронных образовательных ресурсов (это делает портал уникальным в Российской Федерации и за рубежом).

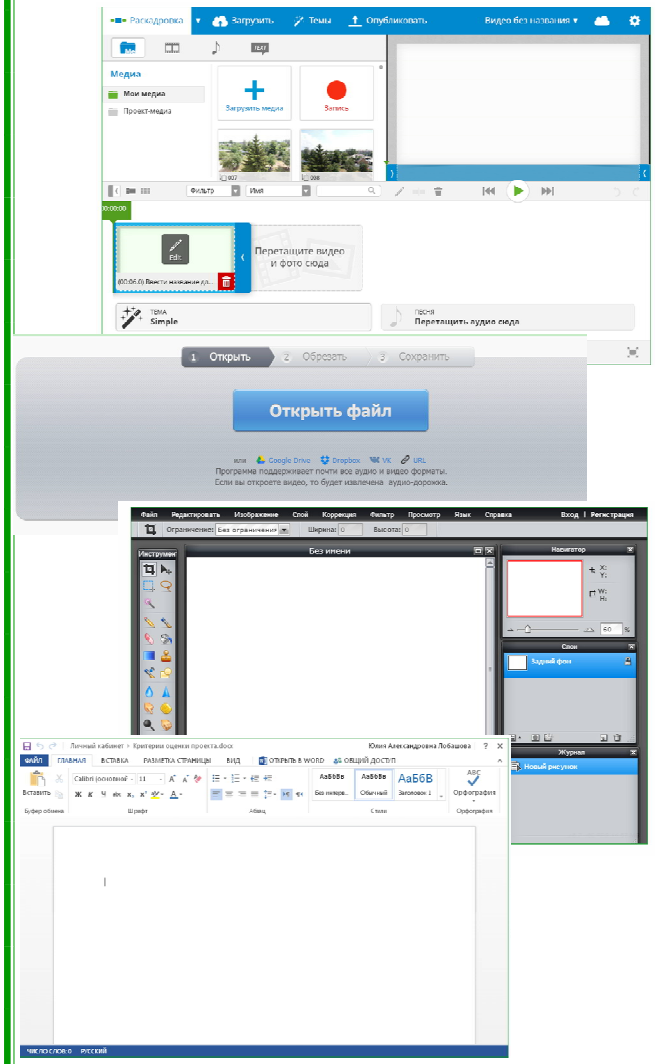

Кому задать вопрос?

Департамент образования Белгородской области

308005, г.Белгород, Соборная пл., 4
тел. (4722) 32-40-34, факс (4722) 32-57-73
e-mail: beluno@belregion.ru

ОГАОУ ДПО Белгородский институт развития образования

Центр дистанционных образовательных технологий

308007, г. Белгород, ул. Студенческая, дом. 14, корп. 4

тел. (4722) 31-52-76

e-mail: portal_skb@mail.ru

Корнилова Евгения Анатольевна

Лобашова Юлия Александровна

Андросюк Александр Вячеславович

Департамент образования Белгородской области

ОГАОУ ДПО Белгородский институт развития образования

Цент дистанционных образовательных технологий

Информационно-образовательный портал «Сетевой класс Белогорья»

Белгород, 2014 г.

Сетевой класс Белогорья

Информационно-образовательный портал Белгородской области

Виртуальный класс

Содержит виртуальные курсы и уроки, которые разработаны учителями для он-лайн обучения. Основой для разработки уроков служат электронные образовательные ресурсы из библиотеки материалов портала.

Электронное обучение и дистанционные образовательные технологии обладают рядом особенностей, которые смогут **помочь обучающемуся**:

- учиться по индивидуальному образовательному маршруту, в удобное для него время (т.е. доступ к курсам открыт 24 часа в сутки из любого места где есть выход в Интернет);
- изучать материал на углубленном уровне с профессиональными педагогами из других школ;
- не отстать от программы обучения, если по какой-либо причине пропустил урок.

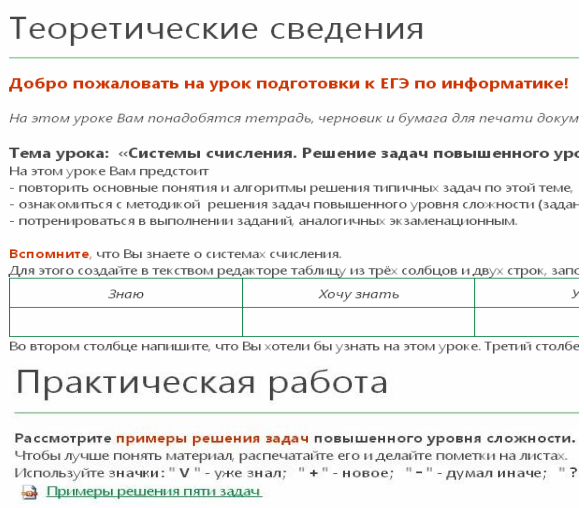

Виртуальная лаборатория

Позволяет создать группу из обучающихся для выполнения на портале проектной работы с возможностью совместного редактирования одного документа в Microsoft Office Web App.

В разделе «Виртуальная лаборатория» можно организовать ученикам интересную проектную деятельность, а руководителем этого проекта можете стать Вы.

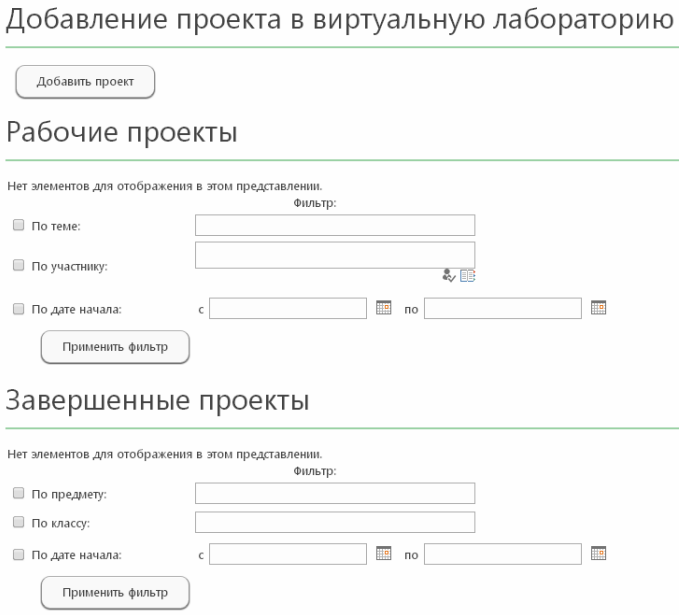

Библиотека материалов

Содержит электронные образовательные ресурсы (ЭОР), разработанные учителями и прошедшие профессиональную экспертизу.

Для обучающихся электронные образовательные ресурсы мультимедийны и интерактивны. Это и электронные учебники, и интерактивные плакаты, и видео-лекции, и тестировщики.

В разделе представлены электронные образовательные ресурсы и для педагогических работников: конспекты уроков и технологические карты уроков, сценарии школьных мероприятий, методические рекомендации.

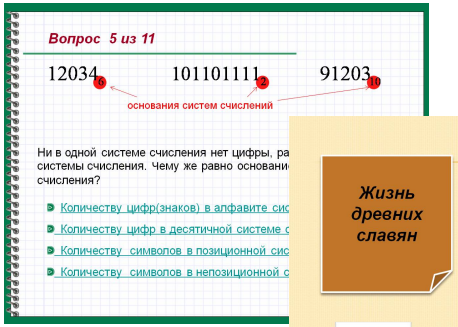

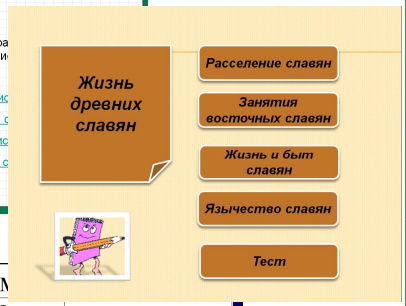

Have / has got – им

	+	?	-
I, you We, they	I have got __ .	Have I got __?	I have not got __ . (haven't)
He, she, it	He has got __ .	Has he got __?	He has not got __ . (hasn't)